



¡Si no lo tenemos,
se lo conseguimos!

ProCort 2.1

ProCort es un sistema informático para la organización de la cosecha de una empresa cañera. Tiene como base la época de corte de las diferentes variedades plantadas, el tipo y edad de la cepa, así como las condiciones de drenaje del suelo. Permite:

- **Ordenar** por meses la cosecha de la próxima zafra, para lo que tiene en cuenta: la variedad, cepa, edad, drenaje y tarea diaria de cada centro de recepción, emitiendo reportes que contienen el listado de bloques y campos que se deben cortar en cada mes de zafra
- **Determinar** el volumen total de caña a moler y, la cantidad de días de zafra de la empresa azucarera
- **Introducir** un considerable ahorro en tiempo y optimiza la estrategia de corte
- **Ofrecer** al productor el comportamiento del rendimiento agrícola por cada mes de corte, tanto para toda la empresa azucarera como para una unidad de producción de manera independiente
- **Conocer** ya sea mediante tablas de salida o mediante gráficos, el comportamiento agrícola de una variedad a lo largo de toda la zafra

Emite informes de:

- Cálculo de la programación
- Reporte por unidad de producción
- Listado de áreas a los que no se les programó el corte
- Reporte con los datos de la zafra, así como, para cada centro de recepción, la norma potencial (tarea) y operacional y la disponibilidad de caña
- Listado de las variedades existentes en la empresa azucarera, con su respectivo total molible y el volumen que se debe cosechar por cada mes; resúmenes por cepa, por variedad-cepa-edad, por centros de recepción, entre otros

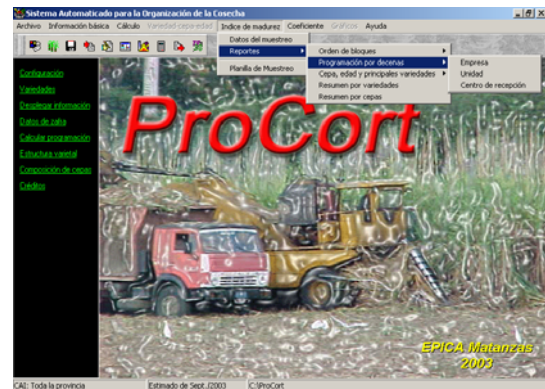

Para más información, dirijase a:
Departamento de Informática

Instituto Nacional de Investigaciones de la Caña de Azúcar
Carretera CAI Manuel Martínez Prieto km 2 1/2, Boyeros. CP 19390. Ciudad de la Habana, Cuba.
Teléfono (53) (7) 2624436



¡Si no lo tenemos,
se lo conseguimos!

ProCort 2.1

Requerimientos técnicos

- Computadora IBM o compatible con microprocesador Pentium o superior
- Plataforma Windows de 32 bits
- 32 megabytes de memoria RAM
- 20 megabytes de espacio libre disponible
- Unidad de CD-ROM o diskettes de 2.44 Megabytes
- Monitor resolución VGA o superior

¿Cómo adquirirlo?

El software está disponible para aquellos clientes interesados en incrementar el rendimiento agrícola en sus parcelas, y con ello las ganancias, a través de un manejo eficaz, seguro y de la planificación de la estrategia de corte de caña de azúcar.

Muy Económico, si se tiene en cuenta la ayuda que le presta. Su precio se fijará en conversaciones entre el INICA y usted, debido a las propiedades de este software, que ofrece un uso personalizado según sus necesidades y características.

INICASoft ha desarrollado este producto teniendo como base 4 décadas de conocimientos científicos agrícolas en caña de azúcar.



Sistema Automatizado para la
Organización de la Cosecha

Para más información, diríjase a:
Departamento de Informática

Instituto Nacional de Investigaciones de la Caña de Azúcar
Carretera CAI Manuel Martínez Prieto km 2 1/2, Boyeros. CP 19390. Ciudad de la Habana, Cuba.
Teléfono (53) (7) 2624436
javier@inica.edu.cu